

Таблица на пояси

Пояс	Сечение	Брой	Армировка	Стремена
П1		1	1070 2N10x1090 1070 2N10x1090	35 55ф8x160/20
П2		1	1025 2N10x1045 1025 2N10x1045	35 53ф8x160/20
П3		1	730 2N10x750 730 2N10x750	35 38ф8x160/20
П4		1	705 2N10x725 705 2N10x725	35 37ф8x160/20

Спецификация на арматурата
на армирана бетонова настилка

	N8	N10
m	383,20	144,40
kg	111,90	89,10

Всичко: 201 kg



ЕвроИнвестКонсулт ООД, гр. Горна Оряховица
Удостоверение № РН-0036/28.10.2015г.
Оценка съответствието на инв. проект
Специалист:
Управител: /инж. А. Христова

Забележки:

1. Посочените дълбочини са минимални. Да се копае до здрава и еднородна почва.
2. Материали: бетон клас C20/25; и подложен бетон C12/15. Стомана клас B420.
3. На кота ±0,00 се изпълнява армирана бетонова настилка с дебелина 150 мм, армирана с мрежа 5N8/м (през 200 мм) в двете посоки. Ивичните основи завършват със стоманобетонен пояс с размери 400/400 мм, армиран с 4N10 надлъжна армировка и стремена N8x1600 мм през 200 мм.
4. При изпълнение на оградата да се спазва Наредба № 2 за минималните изисквания за здравословни и безопасни условия на труд при извършване на СМР.
5. Размерите са в мм.

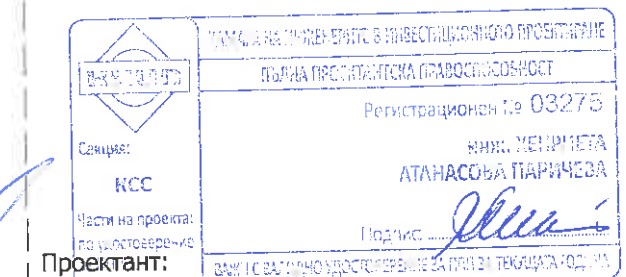

„Еко зона за рекреация, изкуства
и спорт в град Лясковец“:
в УПИ IV за парк, кв. 80, град Лясковец, община Лясковец
Възложител: Община Лясковец
Чертеж: Армирана бетонова настилка
фаза: ТП част: С К М 1:50 2019 г. чертеж 11
Съгласували:
Архитектура, ПБ: арх. Димова
Електро: инж. Даракчиев
ВП: инж. Василева
Паркоустройство: л. арх. Лазарова
Възложител:

ДВОЙНА ЛЮЛКА СЪС СЕДАЛКИ

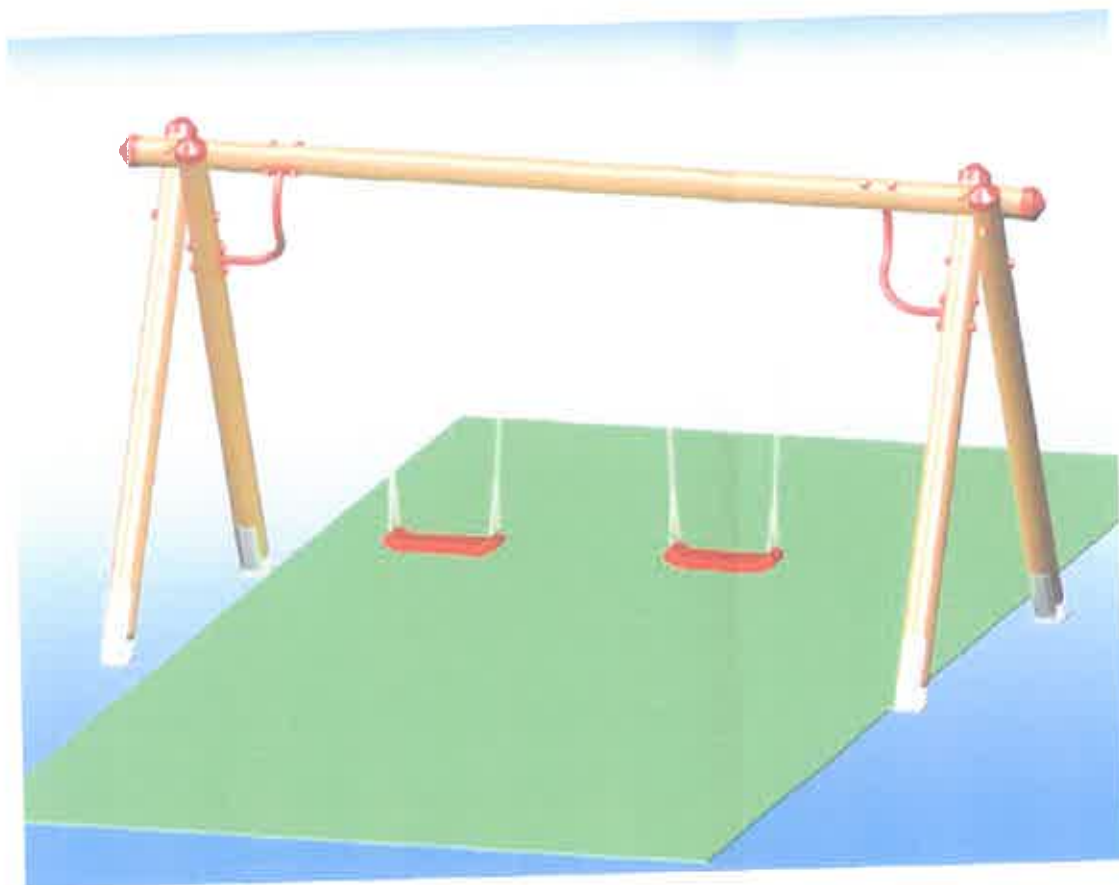

ФУНДИРАНЕ НА ДЕТСКО СЪОРЪЖЕНИЕ В ПОЧВА М 1 : 25



АРМИРАНА БЕТОНОВА НАСТИЛКА М 1:10

N8 през 20 см в двете посоки



ЕвроинвестКонсулт ООД, гр. Горна Оряховица
Удостоверение № РН-0536/28.10.2015г.
Специалност: Проектантство
Удостоверение: /инж. А. Христова/

ФУНДИРАНЕ НА ДЕТСКО СЪОРЪЖЕНИЕ КЪМ АРМИРАНА БЕТОНОВА НАСТИЛКА М 1 : 25

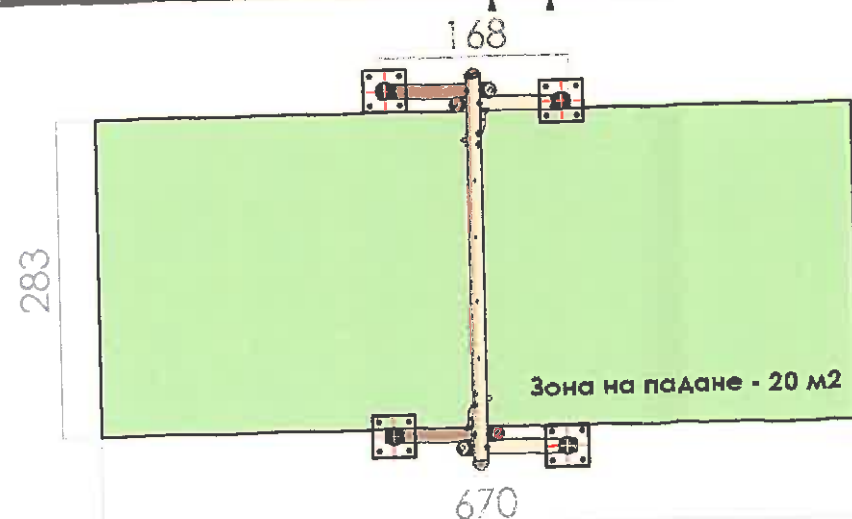
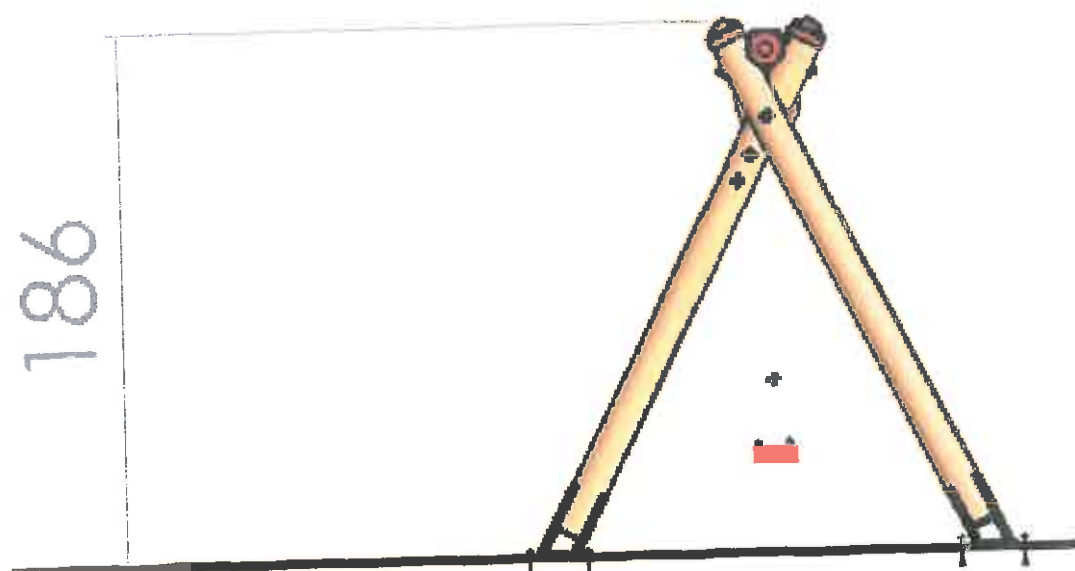
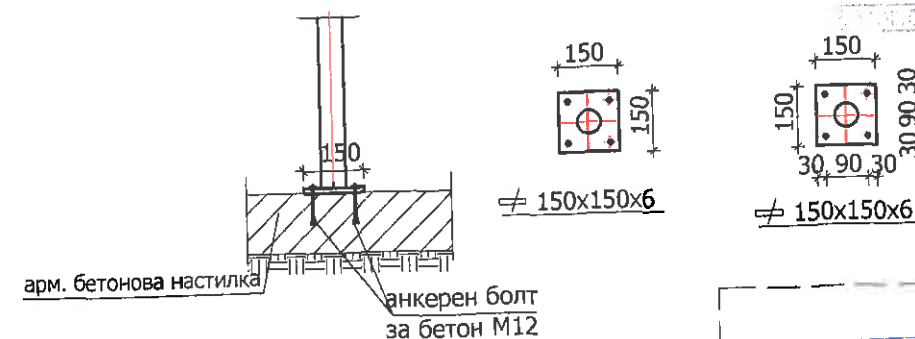

ЗАБЕЛЕЖКИ:

1. Материали: Бетон клас C20 (B25), стомана AI (St 320), AIII (St 420).
2. При изпълнение на всички видове СМР да се спазват изискванията на Наредба № 2 за минимални условия за безопасност и охрана на труда.
3. При монтаж на детското съоръжение в зелена площ се изпълняват бетоните стъпки с минимална дълбочина на фундиране 60 см, копае се до здрава и еднородна почва.
4. При монтаж на съоръженията върху армирана бетонова настилка закрепването става с метална планка и анкерни болтове за бетон (4 броя M12 на планка). Настилката е с минимална дебелина 15 см, армирана с N8 през 20 см в двете посоки.

	УСЛОВИЯ ЗА ИЗПОЛЗВАНЕ В ИНВЕСТИЦИОННОТО ПРОЕКТИРАНЕ	
	ПЪЛНА ПРОЕКТАНТСКА ПРОЕКЦИОННОСТ	
Сектор:	Регистрационен № 03275	
КСС	МНП. УМЕНОМСТА	
Част на проекта:	АТАНАСОВА ПАРИЧЕВА	
по удостоверение:	Подпис: /инж. А. Христова/	
Проектант:	БАНКОВЕТО УДОСТОВЕРЕНИЕ ЗА ПЛАН ЗА ПРОЕКТИРАНЕ	

„Еко зона за рекреация, изкуства и спорт в град Лясковец“:				
в УПИ IV за парк, кв. 80, град Лясковец, община Лясковец				
Възложител: Община Лясковец				
Чертеж:	Монтаж на детско съоръжение			
фаза: ТП	част: С К	М 1:50	2019 г.	чертеж 12
Съгласували:	Архитектура, ПБ:	арх. Димова		
	Електро:	инж. Даракчиев		
	ВП:	инж. Василева		
	Паркоустройство:	л.арх. Лазарова		
	Възложител:	Л.Б. СЕЧОВА		

МУЗИКАЛНА ИГРА

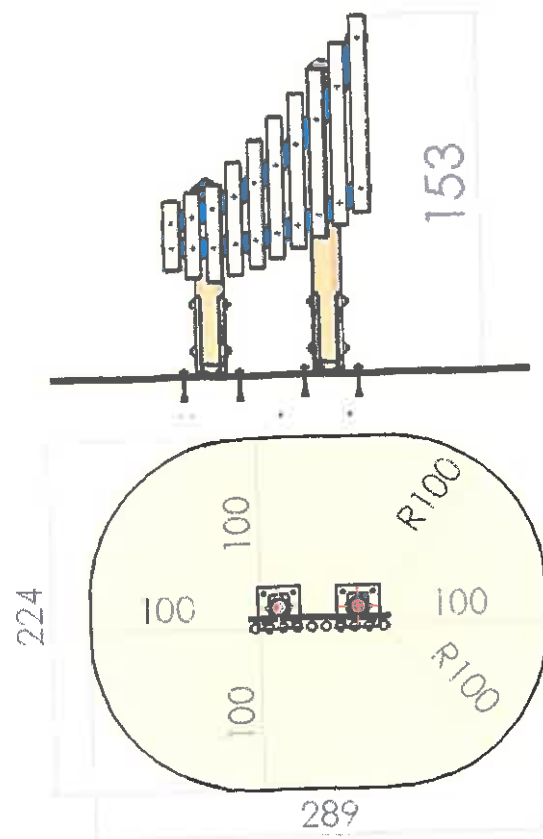

ИГРА ОПОЗНАЙ БЪЛГАРИЯ

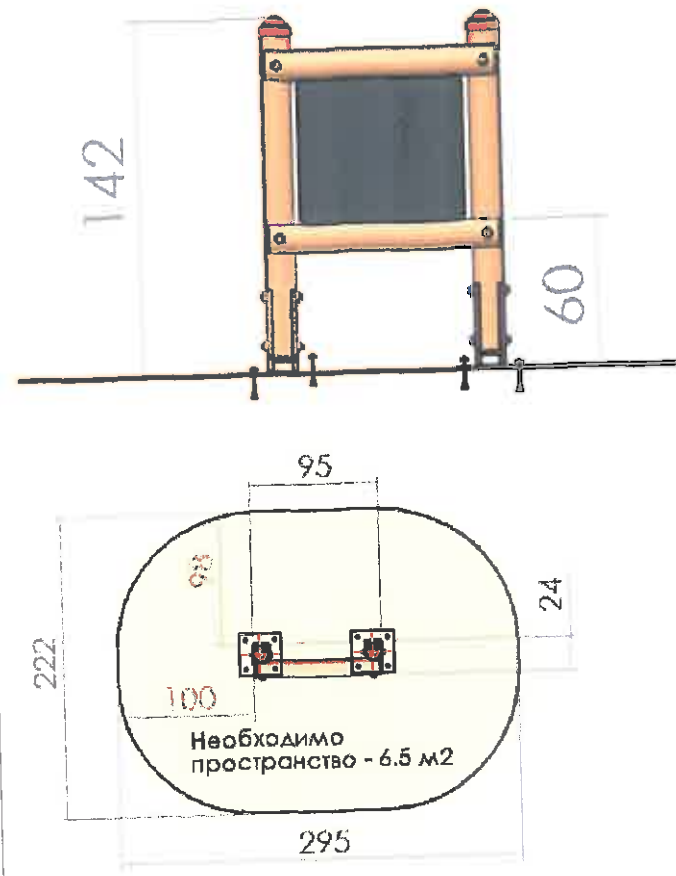

ЧЕРНА ДЪСКА ЗА РИСУВАНЕ

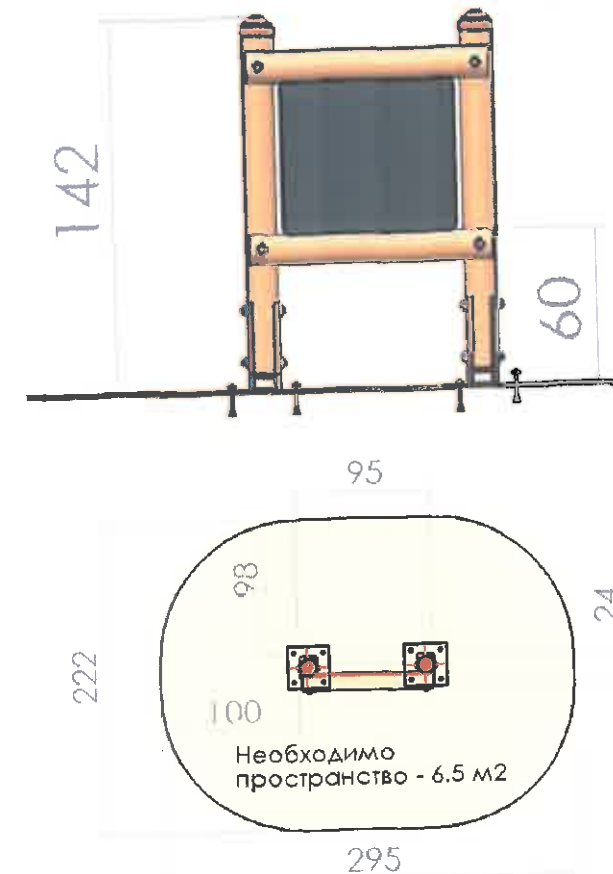

ЕвроИнвестКонсулт ООД, гр. Горна Оряховица
Удостоверение № РК 1636/28.10.2015г.
Основа: съгласно технически проект
Специалист: *Jack*
Управител: *инж. А. Христова*



ПРОЕКТА Е СЪСТАВИЛ И ИЗВЕСТИЛ ЗА НЕГОВОТО ПРИВЛАЧЕНИЕ
ПЪРВИ ПРОЕКТАНТСКА ПЕРИОДИЧНОСТ
Регистрационен № 03275
инж. ЖЕНРИЕТА
АТАНАСОВА ПАРИЧЕВА
Проектант: *Женриета Атанасова Паричева*

„Еко зона за рекреация, изкуства
и спорт в град Лясковец“:
в УПИ IV за парк, кв. 80, град Лясковец, община Лясковец
Възложител: Община Лясковец
Чертеж: Монтаж на детски съоръжения
фаза: ТП част: С К М 1:50 2019 г. чертеж 13
Съгласували:
Архитектура, ПБ: арх. Димова
Електро: инж. Даракчиев
ВП: инж. Василева
Паркоустройство: л. арх. Лазарова
Възложител: *л. арх. Лазарова*